



Para apreciar la superioridad de los cigarrillos

SIGLO XX

compárenlos con cualquier marca de su precio

La campaña de este siglo XX para apreciar la superioridad de los cigarrillos...

Cartas norteamericanas

Por la "Casa Blanca"

La campaña de este siglo XX para apreciar la superioridad de los cigarrillos...

Tanto el candidato republicano, Mr. William Taft...

La campaña de este siglo XX para apreciar la superioridad de los cigarrillos...

Pero el pueblo trabajador consciente ha creído...

Sobre la personalidad política de Mr. Taft...

La campaña de este siglo XX para apreciar la superioridad de los cigarrillos...

El correspondiente del diario socialista LA VANGUARDIA...

La campaña de este siglo XX para apreciar la superioridad de los cigarrillos...

En la campaña presidencial escandaliza la trascendencia...

Hoy recibí un aviso de que uno de mis compañeros...

En mi opinión, el partido socialista debe ser el más fuerte...

El próximo día se celebrará en el "Salón de la Paz"...

De las Provincias BUENOS AIRES SAN NICOLÁS...

La reunión extraordinaria del Centro Socialista...

La reunión extraordinaria del Centro Socialista...

En un momento de esta campaña electoral...

SANTA FE

ROSARIO, 22.— Tal como se había dicho en el artículo...

La campaña de este siglo XX para apreciar la superioridad de los cigarrillos...

El Partido Socialista en los Comicios...

Entre Conductores En la comisaría 16a...

Los gajes del oficio En la cochería...

Detención Se encuentra detenido en la 16a...

Tentativa de suicidio En la calle...

Movimiento Social P ARTIDO SOCIALISTA...

El Juicio Federal ha resuelto...

Corrección El juez doctor Argenti...

Varias Correspondencia...

Gracias...

Casitas...

Regular...

Regular...

Regular...

Regular...

Regular...

Regular...

Regular...

Academia Comercial "MITRE" 1536-GARAY-1536

Pagos: 700 de Montevideo...

El total general de los pasajeros...

El stock metálico de la Caja...

El alcoholico es un ser despreciable...

TELEGRAMAS (AGENCIA HAVAS)

AUSTRIA-HUNGRIA

PERU

HUELGA LRIUNFANTE

BRASIL

LA JUSTICIA

Accusaciones fiscales

Accusaciones fiscales

Accusaciones fiscales

Accusaciones fiscales

Accusaciones fiscales

Accusaciones fiscales

Accusaciones fiscales

Accusaciones fiscales

Accusaciones fiscales

Academia Comercial "MITRE" 1536-GARAY-1536

Pagos: 700 de Montevideo...

El total general de los pasajeros...

El stock metálico de la Caja...

El alcoholico es un ser despreciable...

TELEGRAMAS (AGENCIA HAVAS)

AUSTRIA-HUNGRIA

PERU

HUELGA LRIUNFANTE

BRASIL

LA JUSTICIA

Accusaciones fiscales

Accusaciones fiscales

Accusaciones fiscales

Accusaciones fiscales

Accusaciones fiscales

Accusaciones fiscales

Accusaciones fiscales

Accusaciones fiscales

Accusaciones fiscales

Academia Comercial "MITRE" 1536-GARAY-1536

Pagos: 700 de Montevideo...

El total general de los pasajeros...

El stock metálico de la Caja...

El alcoholico es un ser despreciable...

TELEGRAMAS (AGENCIA HAVAS)

AUSTRIA-HUNGRIA

PERU

HUELGA LRIUNFANTE

BRASIL

LA JUSTICIA

Accusaciones fiscales

Accusaciones fiscales

Accusaciones fiscales

Accusaciones fiscales

Accusaciones fiscales

Accusaciones fiscales

Accusaciones fiscales

Accusaciones fiscales

Accusaciones fiscales

**Tomen la nueva é insuperable Cerveza de invierno**  
**SIEMPRE LA MEJOR**

# Quilmes-Bock

**TOMAS F. BLANCO**

55 - VICTORIA - 551

**EN TAPIALES**  
Terreno á 25 CENTAVOS por metro el lote

Lote de 1 y 1 peso por mes el millar puestos al pie de la obra.  
EL DOMINGO 8 DE NOVIEMBRE á las 2 p. m., sobre los mismos terrenos.  
TREN GRATIS.—PIDAN PLANO.

**Banco Porteño**  
LAVALLE 435  
**A 25 Ctvos.**  
UNA QUINTA  
paganos en Villa Porteña y pagamos  
**20.000 pesos**  
POR EL  
premio mayor

**"Compañía Buenos Aires"**  
y compramos los demás premios pagando los más altos precios.  
Pedir planos y detalles antes del 6 de Noviembre.

**AVISOS**  
MÉDICOS  
Dr. PEDRO A. GUERRERO—Médico de Cabecera del Hospital E. Tornú.—Consultas, de 11 á 5 p. m.—Rivadavia 8317—Unión Tel. III (Flores).  
Dr. ABRAHAM GERCHUNOFF—Médico cirujano.—Consultas de 2 á 4 p. m. U. Tel. 1346 (Juncal). Parana 149.  
Dr. CESARANI—Primerio del Hospital Italiano. Enfermedades venereo-sifíticas, nefrías, riñones. Médico 1063, de 1 á 4 p. m.  
Dr. ENRIQUE DICKMANN.—Médico Cirujano.—Horas de consultas: de 1 á 4 p. m. —Rayos Roentgen. Consultorio: Cuyo 1250 U. T. 2113, Libertad.  
Dr. MODESTO BARCIA, Médico—Boecador 356. Horas de consulta de 7 á 9 a. m., y de 1 á 2 p. m. U. Telef. 447 Onca.Dr. JUAN J. LAMBARDE—Médico Cirujano—Atiende especialmente enfermedades de señoras y niños.—Consultas: de 1 á 3 de tarde.—General Iriarte 435.—Unión Tel. III (Barracas).Dr. BONGONDO, Sulpachia 137.—Gota militar y sífilis, curación radical. Curación de la bienorragia aguda en ocho días. Tratamiento científico de la impotencia y prostria.—Resolución eléctrica de las estrecheces. De 9 á 12 y de 2 á 4 p. m., festivos de 9 á 11 a. m.HEMORROIDES — Tratamiento radical en operación cruenta.—Dr. E. G. Figueroa, especialista en enfermedades INTESTINALES, Estómago y abdominales. Tucumán 14, de 3 á 5 p. m.CLINICA PRIVADA DEL DR. FLORES—Sanatorio. Enfermedades venéreas y cirugía general. Consultas de 3 á 5. Viamonte 377.  
Dr. VARALLA—Ex médico del servicio de Vías Urinarias del Hospital San Roque. —Atiende enfermedades de los riñones, vejiga, próstata, uretra, etc., sífilis y de la piel. Potos 237, de 1 á 4 y de 7 á 3 p. m. —En su sanatorio, Cangallo 2226 de 5 á 6. (U. T. 222 Buen Orden).DENTISTAS  
ADOLFO DICKMANN—Cirujano Dentista. Consultorio: Montevideo 408. Horas de consultas: de 1 á 5 p. m.—U. T. 2511 Libertad.  
CLINICA DENTAL DE A. ZABOTINSKY. Cirujano Dentista del Hospital San Roque. Consultas de 1 á 4 p. m.—Libertad 235 esquina Cuyo.  
CONSTRUCTOR  
JORGE JUSTO—Constructor. Calle Republicanas, 2712.  
PEDRO R. CREMONA — Arquitecto Constructor. Oficina técnica, Araoz, 2539.  
VARIOS  
AGENCIA DE COBRANZAS Y COMISIONES DE JOSE PRAT. Agente de LA VANGUARDIA—Calle Polivar 1859, Mendoza.LECHERIA "LA QUILMERA" de Francisco Berio—Reparte á domicilio. Manteca, Huevos frescos, Jabón, crema de leche.—Almirante Brown 1180 (Boca).  
FABRICA DE HELADITOS — Santa Fe 1120—Juan Hinchai—Se garantiza el trabajo y se hace con prontitud y esmero.  
LECHERIA "DEL PUEBLO" de Lapelta y Vidaurrta sucesores de Ceferino San Juan—Manteca, Huevos frescos, Jabón, Crema de leche, Leche en polvo para la crianza de niños y Helados.—Almirante Brown 1187.  
FELUCOYERIA Y CIGARRERIA de Alfréd Palomba—Partido 512—Atiende con prontitud y esmero.—Leche para obreros.  
LA INTERNACIONAL—Casa de calzados de Juan Parodi.—Especialidad en calzados de lujo—Se recomienda la casa y los compañeros—3267—San Juan—3267—Eneca 1186.  
AFREDO P. SASSI y Hnos. Pintores—Calle San Eduardo 355.  
CORREDORES  
necesario para un artículo de fácil locación Distrito de Honduras 1846  
Cooperativa de Obreros Alibolles  
SE OFRECEN PARA CONSTRUCCION  
Facilación á precios módicos  
Por más informes personalmente, de 5 á 7 p. m.  
114—ANTOFAGASTA—154

V. S. VINELLI Y Hno.

## El despertar de Temperley

VENTA SENSACIONAL

La subdivisión del hermoso parque del Sr. Huergo

506 - Lotes en 80 meses

Sin interés, sin base

o mas alto y pintoresco del Partido de LOMAS

EL DOMINGO 1 DE NOVIEMBRE Á LAS 2

BOLETOS Y P. A. OS. SAN MARTIN 284 Ó SUCURSAL LOMAS



Av. La Plata

Y  
**Patron**

500 TERRENOS  
con 53 esquinas

EN 36 MENSUALIDADES

Base, 3 \$  
vara cuadrada

El Domingo 25 Octubre

á las 2 p. m.

Pidan planos y lean aviso siguiente:

AVENIDA LA PLATA Y PAVÓN, 500 terrenos. 35-esquinas. En el Caballito, En 36 mensualidades, sin interés. Base, 3 \$ v. c. Sobre las avenidas Asamblea, José M. Moreno, Castañares, Vernet, Vial, Beauchef, Santander, Aveino Díaz, Saraja y otras. Con una educación mediana que rodea á estos terrenos entre avenidas de importancia como avenida La Plata, Asamblea, José M. Moreno, Castañares, Vernet, Directorio, Río IV y por último, á cuadradas el gran parque Chacabuco, el futuro paseo de moda de la parte suroeste de la capital, los eléctricos de La Capital, por Río IV; la Gran Nacional por Garay, Pavón, Chelana, por Avenida La Plata y Asamblea, construyéndose, y por último Directorio con las vías de la Belga, ó sea el de las compañías fuelgadas con el Anglo Argentino; los adormidos también rodean esta importante fracción, como paraíso de la ciudad que queda para vender, alto, y sobre la ubicación. Condiciones de la venta: en 36 mensualidades, sin interés. Seña, 3 meses y el 2 ojo de comisión y 3 meses más al liquidar el boleto antes de los 10 días en nuestra casa central, con títulos ante los escribanos Del Río y Rvarola, con posesión inmediata, lotes amojonados, líneas municipales, etc. Pídanse planos y datos á B. Mitre 523 ó Rivadavia 6910.—  
RISSO PATRON Y Cía.  
EL DOMINGO 25 de octubre de las 2.30.

**Atención OBREROS!!**

**A PLAZOS A PAGAR EN UN AÑO NUEBLES**

Máquinas de coser  
**RELOJES**

GRAMÓFONOS Y DISCOS

**JACUBOFF Hnos.**  
1272-Buen Orden-1274  
Cooperativa Telefónica 252-Sud.

**Salon Eden**

HERRERA E HIRARTE-BUENOS AIRES Gran cinematógrafo.—Todas las noches novedades. — Comodidad para familias.—Cos amplios salones.

**JOVEN ITALIANO BIEN LLEGADO,** se ofrece para cualquier trabajo.—Defensa 388.

**REGALO de LOTES de TERRENO**

A LOS FUMADORES DE LOS CIGARRILLOS C.S.

**RICO TIPO**

Si todavía usted no ha solicitado su lote, pida datos ó pase cuanto antes por el escritorio, BALSAROE 378, y se convencerá de la realidad del premio.  
J. M. ARIETA.

**Banco "El Hogar Argentino"**

Avenida de Mayo 886

CAPITAL SUSCRIPTO \$ 57.000.000 — CAPITAL REALIZADO \$ 22.000.000

Caja de Ahorros

PRESTAMOS HIPOTECARIOS — PRESTANJAS PARA CONSTRUCCIONES

**GRAN COCHERIA**  
**Gonzalez & Hermanos**  
2970 — Belgrano — 2970

UNION TELEFÓNICA 131 (Once) COOPERATIVA 186 (Oeste)

**POR 150 \$ M/N Un servicio fúnebre á 4 caballos muy correcto.**

DE MÁS LUJO. CONVENCIONAL

Todo trabajo que se haga por intermedio de este anuncio se gratificará con el POR CIENTO á la administración de este diario.  
v. 25 XII

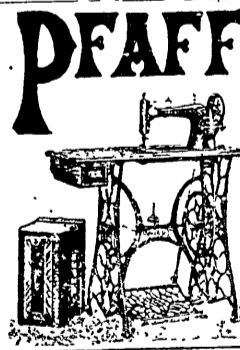

Máquina para COSER, BORDAR y VESTIR. Es la máquina más fina y mejor perfeccionada de sus similares. Remitiéndonos \$ 65 enviamos una máquina con todas sus instrucciones según dibujo, que sirve para toda clase de género y hacer toda clase de bordados, calados y Valillias. La casa invita á las Señoras y Niñas á una inspección del gran surtido de máquinas "PFAFF" con muestras de toda clase de bordados. También tenemos máquinas para toda clase de industrias é instalaciones para fuerza motriz. Llamos lecciones gratis á todo comprador de la máquina. Unico agente: ARMANDO BORZINO SANTA FE 2160—SUCURSAL: CALLAO 376 BUENOS AIRES v. 8-11

**¡¡Cuidado con el engaño!!**

El presente cartón suscribe en las maravillas vacías de los cigarrillos **VUELTA ABAJO** en la clase ESPECIAL

Advertimos á los fumadores de los cigarrillos "VUELTA ABAJO" que los cartoncitos que contienen los atados deben ser cambiados ENCAMBENTE en nuestra casa Reconquista 411 como se indica en el interior de las marquetillas. CATALOGO GRATIS, se remite franco de porte á cualquier punto de la República.

**PARA TODO LO REFERENTE AL CANJE DE LOS CARTONCITOS, DIRIGIRSE Á LA CALLE RECONQUISTA 411.**

v. 9-11.

**EL PARQUE HUERGO EN TEMPERLEY.** Lo más notable de todo el partido de Lomas. Algo que no tiene rival. Son 506 lotes con plantas forestales y duraznos escogidos, que ofrecemos á la venta. Sin base, al mejor postor, en 80 mensualidades, sin interés. Quedan á 5 cuatras al O. de la estación, muy importante por los grandes empalmes, á 15 minutos de Constitución y con 130 trenes diarios. Sobre el bulevar Necochea, calle real por donde pasa el eléctrico del Sud de plaza de Mayo, á Adrogue, pues llega ahora hasta la estación Temperley, 25 de Mayo (con empedrado á 3 cuatras y proyectado hasta los terrenos) Liniers, Avellaneda y otras. Venta resuelta EL DOMINGO 1 de Noviembre á las 2. Títulos perfectos, lotes amojonados y posesión inmediata después de pagar 2 mensualidades en el acto del remate y 3 más al recibir el título provisional dentro de los 10 días de efectuada la venta. 20 % de descuento al que pague al contado. Tren gratis de Constitución á la 130. Boleto y planos, San Martín 284 ó Laprida 350, Lomas.—V. S. Vinelli y Hno.

**FLORESTA**  
EN FLORESTA, LA CODICIADA Esquina Yerbal y Mollere, 2.530 varas en 7 lindos lotes, á solo una cuadra al N. de Rivadavia. Base \$ 250 v. c., en 30 meses y título definitivo abonando tres mensualidades. EL DOMINGO 25 de Octubre á las 4 en los mismos. Títulos perfectos, Planos, San Martín 284.—V. S. Vinelli y Hno.

**Belisario Otamendi**  
**El pueblo Tapiales**  
**5 \$ por mes el lote en 60 mensualidades**

EL PUEBLO TAPIALES, CON 27 manzanas, divididas en 1018 lotes, sin contar lo reservado para futuro ensanche, tiene en su centro la estación Tapiales, del ferrocarril de trocha ancha, en la provincia de Buenos Aires. Está ubicado al pasar el bulevar de Circunvalación, en una pintoresca loma que domina todos sus alrededores, donde tuvieron su residencia veranega las familias de Ramos Mejía, Eiza, Madero y otras. Este pueblo, dentro de muy poco tiempo, habrá igualado ó superado, en educación, sociabilidad y comercio, á muchos otros de Oeste, como Ramos Mejía, Morás y San Martín, pues los que allí habitan podrán trasladarse en 15 minutos á la plaza de Mayo en razón de que el ferrocarril de trocha ancha tendrá su estación en el puerto, hasta donde entrará por un túnel que se inaugurará antes de un año. El pueblo Tapiales tiene todas sus manzanas cercadas, las calles perfectamente arboladas y con hermosas arboledas. Describiendo la compañía Inmobiliaria Francoargentina, por cuyo orden vendó, que los interesados en construir allí su hogar puedan darse cuenta de la belleza ideal de aquel paraíso, se les dará boletos gratis de ida y vuelta para que hagan una visita, en cualquier momento, que las solicitudes lo permitan, boletos que pueden solicitarse todos los días de 10 a. m. á 5 p. m., en las oficinas de la compañía, Bartolomé Mitre 544 (altos), ó en mi escritorio, Cangallo 346. Teniendo en cuenta todo lo que se ha argumentado en contra de los lotes de 10 varas de frente, que no permiten la edificación higiénica, se ha dividido al pueblo Tapiales en lotes con frente de 10 metros, ó sean 11 1/2 varas. Puede, pues, edificarse los chalets rodeados de jardinería que dan ese aspecto tan alegre á los pueblos modernos. El remate tendrá lugar EL DOMINGO 25 de Octubre, á las 1.30 de la tarde, sobre los mismos terrenos, á donde serán conducidos los compradores en un tren expreso que saldrá á la 1 de la tarde de la estación Buenos Aires, calle Vélaz Sarsfield y Suárez. A esta estación entran los tranvías números 69 y 75, que hacen los siguientes recorridos: Núm. 69, salida de plaza Alvaroz, por Junín, Las Heras, Callao, Juncal, Rodríguez Peña, Salsos, Garay, Entre Ríos, Vélaz Sarsfield y Olavarría, hasta la estación Buenos Aires, y el número 75 saldrá de Recoleta (Guido y Junín), por Junín, Las Heras, Callao, Juncal, Rodríguez Peña, Salsos, Brasís, Lima, Patagones, Avenida Alcorita y Vélaz Sarsfield, hasta la estación Buenos Aires.

Base de venta 5 \$ el lote por mes, en 60 mensualidades, sin interés, dándose posesión inmediata y título provisional con 50 % de pago 3 mensualidades adelantadas. En el acto del remate 3 mensualidades en seña y 2 por ciento de mi comisión. Los compradores al contado 20 por ciento de rebaja. Los visitantes pueden tomar el tren que sale todos los días á las 7.30 de la mañana y regresa á las 9.37 de la mañana. Desde el día 10 de diciembre correrá un servicio urbano de trenes rápidos y frecuentes entre las estaciones Buenos Aires y Tapiales. Pidan hoy mismo planos y más detalles á B. Otamendi, Cangallo 346.

**Roque Ferreir**  
**Los terrenos del oeste**  
Lea aviso siguiente:

**LOS TERRENOS DEL OESTE** — En P. C. D. 1. á 1 cuadra de Rivadavia 247 lotes en 80 mensualidades, sin interés. Los verdaderos terrenos para los obreros 20 centavos de ahorro diarios, las an y sobran para comprar un lote en tan culminante comarca. Ya demasiado sabemos todos, que la prolongación de las vías para el tranvía eléctrico Anglo argentino, por Rivadavia hasta el límite del municipio, es un hecho que pronto lo veremos realizado; la gran ciudad obrera de la realized del Oeste, que ha dejado de ser proyecto y rápidamente pasará á la práctica; el P. C. Pacifico considerando á Liniers el punto llamado á ser el paraje más importante y estratégico en los suburbios de la capital federal, ha ocupado tierra á cualquier precio y está haciendo y construyendo allí sus vías férreas y estaciones respectivas. Es a lo hecho de ser más que suficiente para que desaparezcan de muchos el sistemático pesimismo y se convengan una vez para sien pre, que la República Argentina jamás retrocederá, sino que al contrario, sus progresos, cada vez mayores, continuarán siendo orgullo de propios y admiración de extraños, puesto que su entusiasmo y divino suelo es inagotable. El grandioso Bulevar Circunvalación que hoy nadie le hace la menor duda de su apertura, con el tranvía eléctrico concedido á Franke y Cia, dista pocos metros de estos terrenos. Si recapacitamos un poco sobre la inmensa importancia del citado bulevar, nos encontramos en la imprescindible necesidad de reconocer que es allí donde debemos dirigir nuestras previsiones maradas, pues, no tan solo nos asegura un presente prospero, sino que, indiscutiblemente nos garantiza la fortuna para el porvenir. (Aprecaibamos, pues, ya que aun tenemos la suerte de poder radicarnos en tan pronto como valiosa situación, y no despreciemos la oportunidad que se nos brinda hoy; porque mañana difícilmente se nos ofrecerá un brillante ocasión. Frente mismo á estos lotes y en su mayor extensión se destaca un espléndido bulevar conocido por "Bulevar de la Tablada ó Tapiales por donde correrá el tranvía eléctrico, concedido á Franke y Cia. Los demás frentes corresponden á las calles San Martín, 11 de Septiembre, 26 de Agosto, Yuyú Alfáraz, Casaraville y Rafaela. A pesar de todas las ventajas expuestas, se rematara con una base ilocubrible de 5 pesos por mes el lote, en 80 mensualidades, sin interés. Para verificar la compra bastan 2 mensualidades solamente que se entregarán en el acto del remate. El resto de las mensualidades abonarán: 4 al recibir el título provisional y libreta y las demás se pagarán del día 10 de cada mes, empiezan un diciembre próximo, en el Banco Popular Argentino. Plano aprobado por la municipalidad. Lotes medidos y amojonados. Escrituras perfectas, se otorgarán inmediatamente por el escribano señor Adolfo Sellmann, San Martín 56, sin perjuicio de ser basadas, antes, por cualquier otro escribano, si así lo requirieren los interesados. La posesión se dará en el mes próximo por el agrimensor señor Ibarra. Comisión, 2 por ciento, 20 por ciento de descuento á los que opten por el pago al contado. EL DOMINGO 25 de Octubre, á las 2 de la tarde, sobre los mismos terrenos. El tren expreso gratis, saldrá del Onca á las 1.40 de la tarde, en punto Planos y boletos en mi casa 5 Mitre 542. U. T. 3708, Avenida.—ROQUE FERREIRO.

**12 TERRENOS EN BAMBUEL, A** 3 cuatras al O. de la estación, calle Mendoza, 1.000, Vías del San Juan 8 y Onca. 11 en 30 mensualidades. Boleto de edificación y tranvía eléctrico á la capital, á las 3 cuatras justas. Venta forzosa por división de condominio. Escrituras por ante el escribano Isaac Márquez Datos á RISSO PATRON Y CIA, R. Mitre 523 ó M. de Oca número 1715.  
EL DOMINGO 25 de Octubre á las 3 1/2.

**LAS IDEAS DEL SIGLO,** por Manuel Barte — Edición de 10.000 ejemplares. Para los Centros obreros y Socialistas, precio \$ 30 mln. el millar.—Dirigir pedidos á Ramón Rodríguez, Charras 2454.

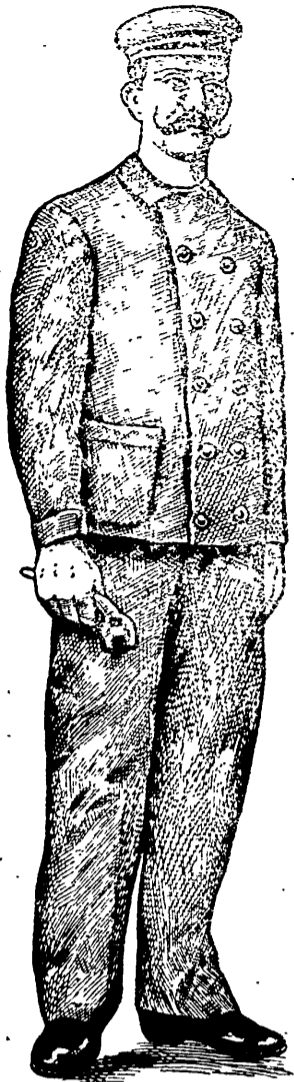

# TRABAJADORES de la ciudad y del campo:

## Comprad vuestra ropa en la

# CASA ROVEDA

818 Calle DEFENSA 818--Buenos Aires

Un. Telefónica 3214 -- Avenida

## NUESTRA ROPA NO SE DESCOSE

NOTA--Pida Vd. nuestro Catálogo general. **Juan y Federico Roveda.**

### FOTOGRAFIA Dagnino Hnos.

ENTRE RIOS 633 BUENOS AIRES  
SE HACE EL DESCUENTO DEL 10 POR CIENTO A LOS SUBSCRIPTORES DE LA VANGUARDIA Y A TODOS LOS AFILIADOS A LAS AGRUPACIONES DE RESISTENCIA QUE PRESENTEN EL RECIBO DEL ÚLTIMO MES



**A los Mandarines**  
Cafés, Tés y Chocolates  
VENTAS AL DETALLE  
Rivadavia 1912--Buen Orden 1117  
Santa Fe 1892  
Café Brasil especial tostado a pesos 1.00 el kilo.  
Café Caracollito especial tostado a pesos 1.20 el kilo.  
En esta casa no hay lujo, sino buenos artículos

CARPINTERÍA DE OBRA BLANCA DE RUSSO Y PINI  
Se encargan de todo trabajo perteneciente al ramo  
JUNCAI 4470.  
Buenos Aires

### Fábrica de Cocinas ECONÓMICAS

Reforzadas para campaña  
G. ASTARITA  
Sortido completo de planchas francesas por brillo, introducidas directamente  
1908 -- PERU -- 1908

## Veán

Trajes sobre medida, rico castimir, desde pesos 85, 80, 75, 70, 65, 60 hasta  
Trajes hechos a pesos 45, 40, 35, 30 hasta  
Pantalones sueltos desde pesos 2.00 hasta

Camisas, sombreros, bastones, corbatas, guantes y demás artículos de viaje; siempre en liquidación.  
Todo comprador que gaste \$ 20.00 en esta casa, será obsequiado con un trimestre de suscripción al "P. B. T."

## PEREYRA H

Buen Orden esq. Alsina  
U. T. 2346, (Libertad)

### "Aux Charpentiers"

CASA ESPECIAL PARA ROPA DE OBREROS DE LUIS POT Y MAYNARD

Pantalones, sacos y blusas de género, para para caracollinos y todos colores; trajes de color y crudo; trajes de castimir y otros confeccionados.  
DESDE 20 PESOS  
Camisas de color, camisetitas de punto, vaquitas, etc.  
Todas nuestras mercaderías son de colores

### CIGARROS TOSCANOS ESPECIALES

# AVANTI

Premiados con Medallas de Oro  
EXPOSICION DE MILAN 1906  
SON LOS MEJORES

## A. Cabezas

CUYO 522 al 562  
BUENOS AIRES  
Artículos generales para hombres, jóvenes, señoras, niños, niñas y bebés  
La casa más importante de la América del Sud  
La que mejor confecciona y más barato vende en todo el mundo.

En cuenta corriente, a oro y moneda nacional, sin interés.

A 30 días	1 1/2 o/o	1 1/2 o/o
" 60 días	2 1/2 o/o	2 1/2 o/o
" 90 días	3 1/2 o/o	3 1/2 o/o
" 6 meses	4 1/2 o/o	4 1/2 o/o
" 1 año	5 1/2 o/o	5 1/2 o/o
" 2 años	6 1/2 o/o	6 1/2 o/o
" 3 años	7 1/2 o/o	7 1/2 o/o
" 4 años	8 1/2 o/o	8 1/2 o/o

Deposito a premio con libreta desde 10 \$ hasta 10.000 \$ curso legal, después de 60 días.

SE ABONA  
Por depósito en cuenta corriente hasta \$ 100.000 oro. . . . . 1 o/o anual  
Por depósito en cuenta corriente hasta 200.000 m/n . . . . . 1 o/o anual  
Excediendo de estas sumas, sin interés

SE COBRA  
C/L. O/R.  
A plazo fijo de 30 días. . . . . 1 1/2 o/o  
" " " 60 días. . . . . 2 1/2 o/o  
" " " 90 días. . . . . 3 1/2 o/o  
" " " 120 días. . . . . 4 o/o  
A mayor plazo. . . . . Convencional

SE ABONA  
Por adelantos en eta. etc. . . . . \$ o/o 1 o/o  
Se dan cartas de crédito libres de documentarias y giros sobre todas las principales ciudades de Europa, Norte América, Brasil, Chile, Paraguay, como también cheques sobre varios puntos de la República y sobre Montevideo.

Se dan órdenes de pago sobre todos los pueblos de Italia que tienen oficina postal.  
El Banco manda efectuar pagos por medio de telegramas, y trata en general todas las operaciones bancarias.  
Para más informes dirigirse a la gerencia del establecimiento.—Buenos Aires, Febrero 12 de 1908.—J. Bernasconi—M. Belli—H. gerentes.

### 10 SANTA CLARA

### MUEBLES!

"CASA AMARILLA"  
CARLOS PELLEGRINI 681  
Especialidad en muebles para el campo. Catálogo para el interior, gratis  
Embalaje garantido, gratis  
Juego dormitorio Luis XVI. . . . . \$ 145.  
Juego de Comedor, 4 piezas. . . . . \$ 110.  
Juego de Sala, 9 piezas, desde . . . . . \$ 75.  
Consola dorada Luis XVI . . . . . \$ 10.  
Sillas de Viena . . . . . \$ 50  
Hamacas, desde . . . . . \$ 9.  
Cama de hierro, desde . . . . . \$ 12.  
Succursales: Cangallo 637, "Casa Amarilla", ROCHE VALL y Cia., fabricantes.

### FARMACIA ROMANA

16 José Grieco  
QUÍMICO FARMACÉUTICO  
MITRE esquina AYACUCHO  
A los suscriptores de "LA VANGUARDIA" se les hace una gran rebaja en los precios

NOMINA DE PRECIOS  
Alquitran Guyot, fr. 0.98; Aceite Wau, fr. 2.10; Elixir dentífico al Sa, fr. 0.60; Crema de almendras para hermanar el cutis, fr. 0.40; Curtholina, calbete infalible, fr. 0.60; Emulsión Scott, ch. 1.00; Leche malteada, gda., fr. 2.00; Aceite hígado bacala, bot. de litro, 2.00; id de 1/2 litro, 1.10; Pastillas Grieco, para la tos, caja 1.00; Polvos dentífricos al sol, caja 0.80; Polvos Antica, 1.20; Polvos de Java, \$ 40; Cápsulas Bando, 300; Vino Nourry, l. a la botella; Lactaria, tarro, 1.00; Ac. de oriza, fr. 1.40; Pirozono, fr. 1.50; Na. salina, kl. 0.45; Odo. diaz, remedio infalible para el dolor de muelas, fr. 0.80; Sedlitz Chanteaux, fr. 1.25; Solución Pautouberg, fr. 1.60; Te. Hamard, caja 0.60

# LA AGUILA ES EL MEJOR

### MUEBLES!

DEL PRODUCTOR AL CONSUMIDOR  
NADA DE INTERMEDIARIOS

Juego dormitorio Luis XVI, 7 piezas a \$ 140, 150, 160, 170 y . . . . . \$ 180  
Juego dormitorio Luis XIV, 7 piezas a \$ 135, 145, 155, 165, 175, 180 y . . . . . \$ 190  
Juego dormitorio Luis XV, 7 piezas a \$ 120, 130, 140, 150, 160, 170 y . . . . . \$ 180  
Aparadores a \$ 25, 30, 35, 40, 45 y . . . . . \$ 50  
Cama a \$ 15, 20, 25, 30 y . . . . . \$ 35  
No olvidéis, compañeros, que en la casa que vende más barato  
Recorte el juego que dese y remita el importe por Bancos, Giros, Bonos, y se remitirá en seguida lo que usted desea en buenas condiciones.  
Embalaje y remisión al punto de embarque GRATIS

Fábrica: Depósito:  
Cangallo 637, Rivadavia 8042  
Coop. Tel. 120 N. Coop. Tel. 999 O  
TERSA Hnos.

### A LOS TRES OCHO

8-8-8  
1849 - RIVADAVIA - 1849  
Buenos Aires  
CARRERERÍA, CAMISERÍA  
ROPA BLANCA Y PAÑUELO

### BRONCERIA

UNIFICACIÓN, FORMERÍA, REPOSICIÓN Y NIEBLADO EN GENERAL  
Lamparas y cocinas a gas líquido. Económica, comodidad y confort. La luz más clara y más barata del mundo  
DESCUENTO  
A los suscriptores de LA VANGUARDIA  
H. MAUPT y M. PIZZA  
Calle Victoria 3274—Buenos Aires

### BANCOS

BANCO DE GALICIA Y BUENOS AIRES  
Reconquista 145 y 148.—Capital autorizado: \$ 5.000.000 m/n.

ABONA \$ m/n \$ o/o  
Por depósito en cuenta corriente . . . . . 1 o/o  
Por depósito a 30 días . . . . . 1 o/o  
" " " 60 días . . . . . 2 1/2 o/o  
" " " 90 días . . . . . 3 1/2 o/o  
" " " 120 días . . . . . 4 1/2 o/o

En Caja de Ahorros, después de 120 días, de \$ 10.000 pesos . . . . . 4 1/2 o/o \$ 1/2 o/o

SE ABONA  
Por adelantos en cuenta corriente. . . . . Convencional  
Descuentos de pagarés y letras con amortización Convencional  
Buenos Aires Noviembre de 1906—José A. de Parra, gerente.

BANCO LATINO DEL PLATA, CANGALLO No 417, Buenos Aires Capital autorizada \$ 5.000.000 m/n. Sucursales: calle San Juan 1361 Moreno F. C. O.—Recomendamos a los padres de familia la Caja de Ahorros Auxiliar como medio de inculcar a sus hijos el hábito del ahorro acostumbrándolos desde temprano a economizar los centavos, que en la mayoría de los casos son malgastados.

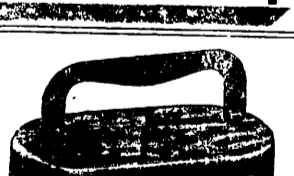

Estas Cajas son entregadas al público mediante el depósito de \$ 5 m/n, que desde ya goza del 5 o/o de interés anual. Pídanse folletos explicativos.—Héctor Vico, gerente interior.

BANCO ESPAÑOL DEL RIO DE LA PLATA.—Reconquista 200, esquina Cangallo.—Capital subscrito: \$ 50.000.000 m/n. Capital realizado: \$ 38.030.360 m/n. Fondo de reserva y previsión: \$ 8.390.402,11 m/n. Premio a recibir sobre las 300.000 acciones emitidas y que se incorporará al fondo de reserva: \$ 2.392.410 m/n.—Sucursales: Madrid, París, Londres, Génova, Montevideo, Rosario de Santa Fe, Merceda, San Juan, Tucumán, Córdoba, San Nicolás, Santa Fe, Once de Septiembre, Puyrredón 135; Boca del Riachuelo, calle Almirante Brown n.º 1422; Barracas al Norte, calle Vieytes n.º 1926.—Correspondientes directos en Europa, Asia, Africa, Oceanía, América del Norte y del Sud, etc., etc.—Expide cartas de Crédito, letras de cambio y transferencias por cables. Compra y plaza de títulos y valores cotizables en las plazas comerciales. Cobranzas de cupones y dividendos. Se reciben valores y títulos en custodia. Descuentos y cobranzas de pagarés y letras. Se reciben depósitos hasta nuevo aviso, en las condiciones siguientes:

### La Imprenta

Lotito y Barberis  
Se mudó  
469 Lavalle 469

### Joyeria y Relojeria

MAURICIO LAVOREL  
CASA DE CONFIANZA  
Se hacen obras nuevas y composiciones de todas clases  
109--RIVADAVIA--1309  
BUENOS AIRES

### Instituto Terapéutico

SUTIPACHA 361  
Directores: Luis C. Villarreal y E. Escobar Boff  
CURACIONES DE ENFERMEDADES VENÉREAS Y SIFILITICAS  
Por abonos de 30, 35 y 60 pesos.—De \$ 11 a. m. y de 1 a 7 p. m.—Consultas gratis para pobres

# BANCO EL HOGAR ARGENTINO

## MEMORIA Y BALANCE GENERAL

correspondiente al 9° Ejercicio terminado el 31 de Agosto de 1908  
 APROBADOS POR LA ASAMBLEA GENERAL DE ACCIONISTAS  
 CELEBRADA EL 19 DE OCTUBRE DE 1908

Señores Accionistas:

En nombre del Directorio que presido, y cumpliendo las disposiciones legales pertinentes (art. 361 del Código de Comercio), tengo la satisfacción de presentar á la consideración de la Asamblea el inventario y balance general y la cuenta de ganancias y pérdidas, correspondientes al noveno ejercicio, fenecido el 31 de Agosto ppto.; documentos que han sido examinados por el señor Síndico, según consta del informe que se agrega.

Según dicho Balance, las utilidades realizadas y líquidas, ascienden á la suma de \$ 2.300.000-46, que el Directorio propone sean distribuidas, en la siguiente forma, de acuerdo con lo dispuesto por los Estatutos sociales:

1° A los Accionistas . . . . .	\$ 1.955.000-46
2° A Fondo de Reserva . . . . .	46.000-
3° A Socios Fundadores . . . . .	184.000-
4° A Directores, Síndico y Consejeros de las Sucursales . . . . .	115.000-
	\$ 2.300.000-46

La utilidad que se adjudica á los accionistas, equivale al 11% anual, sobre \$ 17.612.066-67, promedio del Capital Realizado, que ha estado depositado durante todo el ejercicio vencido.

El Directorio propone distribuir, de esa utilidad, un dividendo de 11%, ó sea la suma de \$ 1.957.327-65 y llevar al Fondo de Previsión el saldo de \$ 17.672-81 que representa la fracción del 0% que sería difícil repartir entre los numerosos accionistas.

De acuerdo con lo dispuesto por los Estatutos, debe agregarse como dividendo, al valor de las Acciones Ordinarias, la utilidad de \$ 517.068-70, que resulta á favor de ellas, y abonarse al contado la correspondiente á las Acciones Preferidas, \$ 1.420.258-95, previo descuento de la suma de pesos 661.014-11 que, por concepto de dividendos trimestrales, se les ha pagado en el ejercicio.

El Fondo de Reserva queda en \$ 147.088-36 y el de Previsión en \$ 454.474-81.

En el 8° ejercicio, el Capital Realizado era de pesos 16.662.693-69; en el presente han ingresado, por tal concepto pesos 6.031.236—y se han retirado pesos 2.268.335-52; quedando ese capital en ps. 20.425.604-17, cantidad á que debe acumularse la utilidad que se adjudica á las Acciones Ordinarias que, según se ha dicho, es de pesos 517.068-70; de manera, que el monto total del mismo forma la cantidad de pesos 20.942.672-87; descompuesto en la siguiente forma:

Capital realizado Acciones Preferidas . . . . .	\$ 15.113.616-
Capital realizado (Acc. Ordinarias clase A y B):	
Por cuotas pagadas . . . . .	1.287.111-50
Por saldo de dividendos acumulados en los ejercicios anteriores . . . . .	911.562-67
Por dividendo acumulado en el presente ejercicio . . . . .	317.667-70
	\$ 1.461.651-87
	\$ 20.942.672-87

Las operaciones del Banco, han seguido siempre en aumento, habiéndose invertido en el año, en préstamos hipotecarios y para construcciones y promesas de venta á los socios, la suma de pesos 5.300.749.

Los préstamos con garantía de acciones ascienden á pesos 579.124-75 m/n.

Como se ve, por los datos consignados y lo que resulta evidentemente de las diversas partidas del Balance y de su conjunto, la marcha progresiva del Banco, continúa sin interrupción, y bajo los mejores auspicios; afirmación que se corrobora con el hecho de que, la institución se encuentra instalada en su edificio propio que, aunque no esté definitivamente concluido, permite el funcionamiento de todas sus dependencias; además, tiene ya local propio, la sucursal de Bahía Blanca y lo tendrá la del Rosario de Santa Fé, muy en breve, pues se ha dado ya principio á la obra del edificio respectivo.

Para concluir, cúmpleme manifestar á la Asamblea, que cesan en su mandato los Directores doctores Antonino M. Ferrari, Nicolás E. Videla y Luis Ortiz Basualdo y los señores José Jáuregui y Eduardo Rocha; y que en cumplimiento de la disposición de los Estatutos, deben elegirse sus reemplazantes, así como también los del Síndico titular y de los Síndicos suplentes.

**ANTONINO M. FERRARI**  
PRESIDENTE  
**JOSE S. ODERIGO**  
SECRETARIO

### Informe del Síndico

Buenos Aires, Setiembre 9 de 1908.  
 Señores Accionistas del Banco «El Hogar Argentino»:  
 En cumplimiento de mi cargo de Síndico, me es grato informar á los señores Accionistas del Banco «El Hogar Argentino», que durante el último ejercicio, clausurado el 31 de Agosto ppto., he seguido el curso de las operaciones del Establecimiento, constatando su correcta administración y prolija contabilidad, apreciando la dedicación perseverante de la Presidencia, Directorio, Gerencia y personal de oficinas, en el constante desenvolvimiento progresivo de la institución.

He revisado con la detención requerida el Balance General, la Cuenta de Ganancias y Pérdidas y el Inventario General, teniendo á la vista los libros de contabilidad, la documentación justificada, tanto de la Casa Central como de las Sucursales, y los títulos de las propiedades afectadas al Banco, y todo concuerda con las cifras de dichos documentos.

Al dejar constancia de mi conformidad, encuentro equitativa la distribución de las utilidades en la forma que se propone, y me permito aconsejar su aprobación. Reitero á los señores Accionistas el testimonio de mi mayor consideración, y me suscribo muy atto.

José Artal  
Síndico

### INVENTARIO

#### BALANCE GENERAL

##### ACTIVO

Valor nominal de las acciones suscriptas en vigor . . . . .	\$ 56.555.000.—
Préstamos hipotecarios y para construcciones . . . . .	20.031.750-97
Propiedades con contrato de promesa de venta á los socios . . . . .	2.149.665-96
Inmuebles de propiedad del Banco:	
Edificio en construcción y terrenos en la Capital Federal . . . . .	\$ 863.491-47
Edificio en construcción y terrenos en Rosario de Santa Fé . . . . .	77.739-77
Edificio y terrenos en Bahía Blanca . . . . .	293.310.—
	1.209.532-24
Préstamos con garantía de acciones . . . . .	579.124-75
Caja y Bancos: Existencia . . . . .	866.918-35
Muebles y Útiles . . . . .	27.400.—
Cuentas Diversas . . . . .	45.959-88
Dividendos de acciones preferidas-Atvos. . . . .	661.014-11
	\$ 82.126.366-26

##### PASIVO

Capital suscrito . . . . .	\$ 56.555.000.—
Capital realizado . . . . .	20.425.604-17
Fondo de reserva . . . . .	101.088-36
Fondo de previsión . . . . .	436.802.—
Primas reservadas . . . . .	97.375-07
Acciones canceladas . . . . .	35.640-80
Intereses correspondientes, al décimo ejercicio . . . . .	20.898-15
Préstamos para construcciones—Cuotas á pagar en los plazos estipulados en los contratos respectivos . . . . .	802.514.—
Cuentas acreedoras . . . . .	1.351.443-25
Ganancias y pérdidas—Utilidad líquida . . . . .	2.300.000-46
	\$ 82.126.366-26

#### Cuenta de ganancias y pérdidas

##### Débito

Gastos generales, sueldos, honorario, alquileres, patentes, impuestos, propaganda, etc. . . . .	\$ 367.340-77
Comisiones de correspondientes, comisiones generales, agentes, correajes, etc. . . . .	101.945-67
Muebles, útiles de escritorio, libros, impresos, papces, etc. . . . .	18.681-71
	\$ 487.968-15
Saldo—Utilidad líquida . . . . .	2.300.000-46
	\$ 2.787.968-61

##### Crédito

Intereses, primas, derechos de ingreso y de trasfencia, multas y dividendos descontados á las acciones retiradas . . . . .	\$ 2.787.968-61
--	-----------------

2.787.968-61

#### DIRECTORIO

##### Presidente

Dr. Antonio M. Ferrari

##### Vice-presidente 1°

Sr. José Devoto

##### Vice-presidente 2°

Dr. Nicolas E. Videla

##### Cesorepo

Sr. Julio Lagos

##### Pro-tesorero

Sr. Eduardo Rocha

#### VOCALES

Dr. Santiago G. O'Farrell

Sr. Ing. Eduardo E. Clerici

„ Guillermo Franchini

Dr. Mariano R. Martinez

„ Manuel A. Portela

„ Luis Ortiz Basualdo

Sr. Antonio Irazú

„ Ing. Juan F. Sarhy

Dr. José A. Frías

Sr. Benito Noël

Gerente: Sr. Agustín Melian

##### Abogado—Secretario

Dr. José S. Oderigo

##### Síndico Titular

Sr. José Artal

##### Síndicos Suplentes

Dr. Alejandro del Castillo

Sr. Agustín Inarte

„ Carlos F. Scholes

# Compañía de Tramways Lacroze

## SERVICIO SUBURBANO

En Combinación con el F. C. Central de Buenos Aires

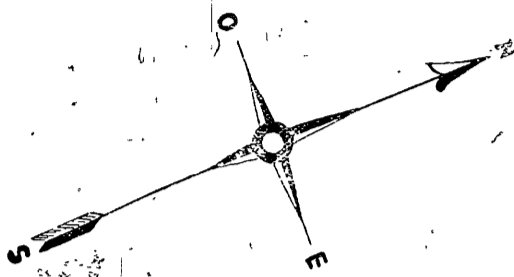
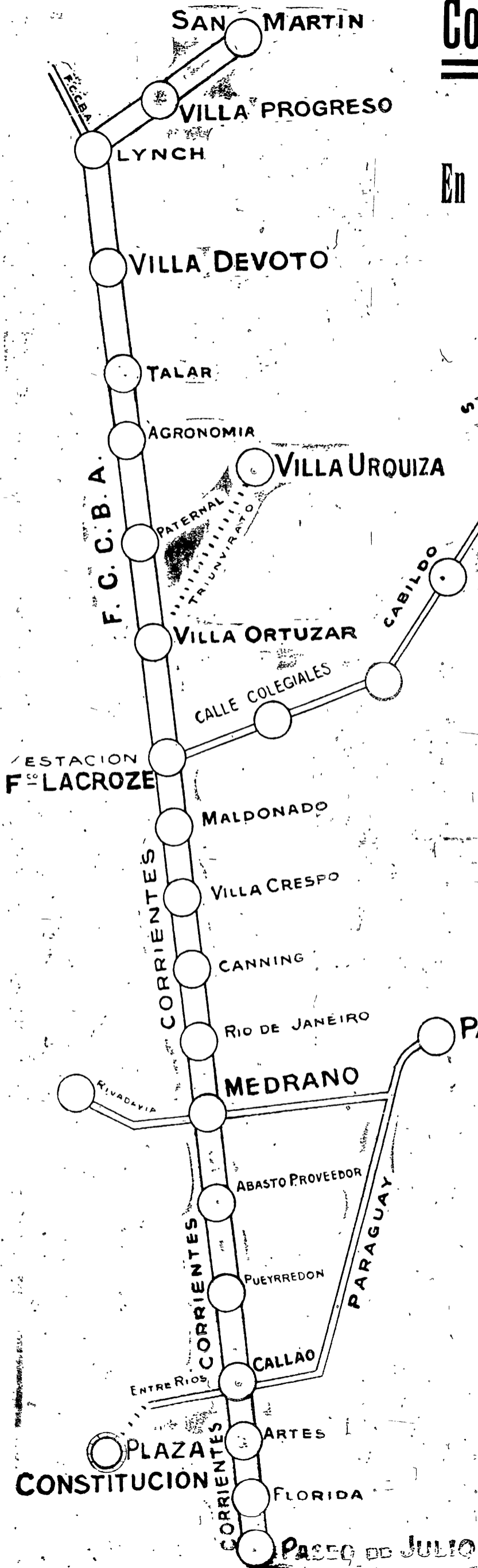

### TARIFAS

Paseo de Julio á San Martín ó viceversa . . .	\$ 0.30
Paseo de Julio á Villa Devoto y Lynch ó vicev.	" 0.20
De sección á sección . . .	" 0.10
Dos secciones . . .	" 0.20

La Administración

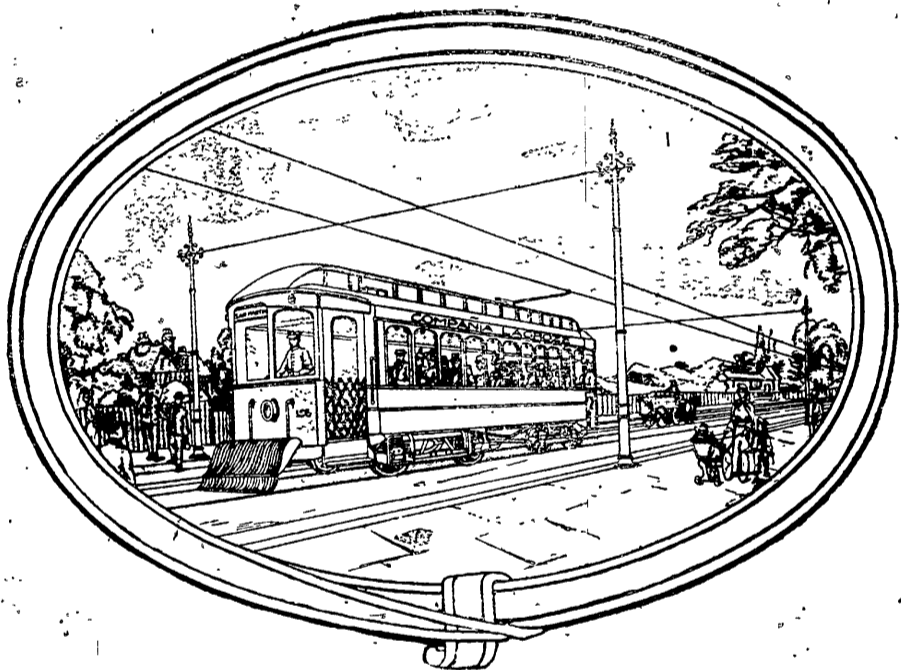

Paseo de Julio á San Martín  
30 minutos

## INAUGURACION - -

DEL  
Servicio á Gran Velocidad  
Buenos Aires á San Martín

Intervalo entre coche y coche  
20 minutos